

Dimensiones

■ Montaje en sillón - TIPO EURUS-

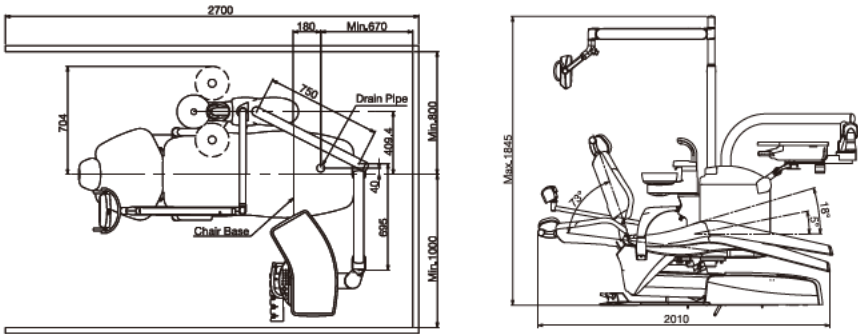

■ Montaje en sillón -original-

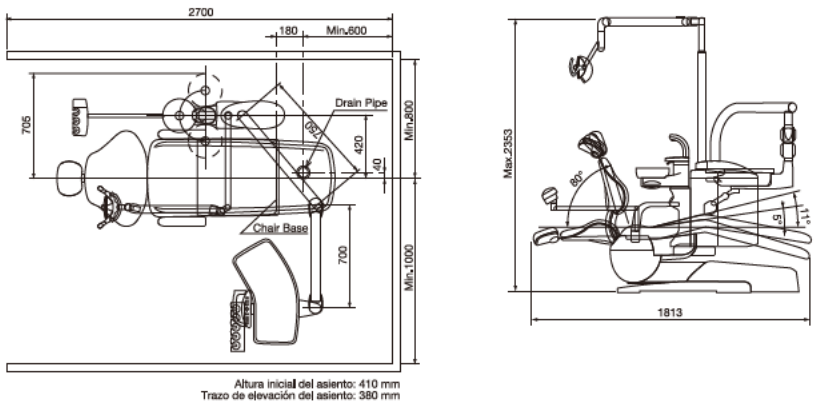

■ Pedestal -CLAIR-

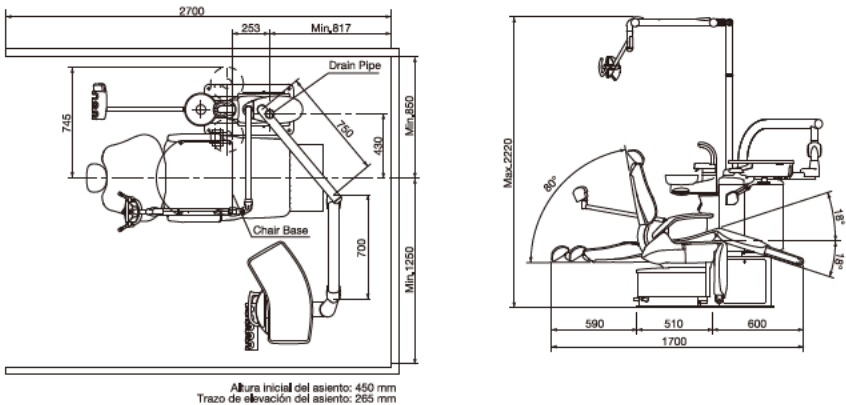

tamaño (mm)

■ Tipo bastidor

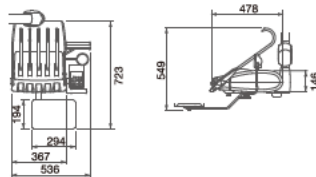

■ Tipo carro

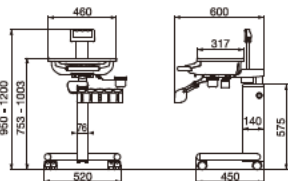

CLESTA II



- Nombres de los componentes Unidad dental
Unidad dental : CLESTA II
: CELEB
Sillón dental : SILLÓN CLESTA II
: SILLÓN CELEB
: SILLÓN CLESTA II (TIPO EURUS)
: SILLÓN CELEB (TIPO EURUS)
: SILLÓN CLAIR
Lámpara dental : EURUS LIGHT
: 900 LÁMPARA DENTAL TIPO 920
: 900 LÁMPARA DENTAL TIPO AL-920
: 300 LÁMPARA DENTAL LED TIPO 320S



<https://www.takarabelmont.co.jp/global/dental/>

TAKARA BELMONT CORPORATION 2-1-1,HIGASHISHINSAIBASHI,CHUO-KU,OSAKA,542-0083,JAPAN +81-6-6213-5945

Las especificaciones y los colores están sujetos a cambios sin previo aviso.

REF D-112 210600A MI



Variaciones : para adaptarse a sus necesidades

Detalles

● Seleccionable | - No disponible

Sillón	Unidad de doctor		Escupidera	
	Sobre el paciente	Carro	Montaje en sillón	Pedestal
TIPO EURUS	●	-	●	-
original	●	●	●	-
CLAIR	●	●	-	●



Montaje en sillón
- TIPO EURUS-

Sobre el paciente

La unidad tradicional de tipo sobre el paciente ofrece sistemas dispensadores versátiles, equilibrados y precisos que brindan una comodidad de trabajo total entre las posiciones de las 9 y la 1 (como en el reloj). La comodidad mejorada del sillón EURUS es una base ideal sobre la cual construir su sistema dental.

Se muestra como
-Unidad : CLESTA II
-Sillón : SILLÓN CLESTA II (TIPO EURUS)
-Lámpara : EURUS LIGHT

Montaje en sillón
-original-

Carro

El de tipo carro, con un marco de acero en forma de "U" de altura ajustable, ofrece cualidades de ahorro de espacio y flexibilidad adicional.

Manguera de carro de 4,5m o 6m disponible como adicional opcional.



Se muestra como
-Unidad : CLESTA II
-Sillón : SILLÓN CLESTA II



Montaje en sillón
-original-

Sobre el paciente

Versatilidad sobre el paciente para posiciones cómodas de trabajo a una o cuatro manos. Las características ergonómicas y de higiene son estándar en todos los centros de tratamiento CLESTA II.

Se muestra como
-Unidad : CLESTA II
-Sillón : SILLÓN CLESTA II
-Lámpara : LUZ LED 900

Pedestal
-CLAIR-

Sobre el paciente Carro

La unidad de escupidera tipo pedestal no tiene manguera umbilical; esto elimina la necesidad de una caja central, lo que contribuye a una apariencia más ordenada y una limpieza más fácil.



Caja central para tipo pedestal Tipo pedestal / carro

Se muestra como
-Unidad : CLESTA II
-Sillón : SILLÓN CLAIR



Suave y contorneado - proporciona comodidad al paciente

■ Montaje en sillón - TIPO EURUS-



La posición de entrada de pacientes excepcionalmente baja junto con una capacidad de elevación de pacientes de 200 kg lo hace uno de los sillones más versátiles del mercado.



Cabezal de doble articulación

El posicionamiento preciso del cabezal se puede configurar en incrementos de 7,5 grados para adaptarse a una amplia variedad de pacientes. El ajuste de altura para pacientes de mayor estatura se puede colocar fácilmente con muy poco esfuerzo por parte del operador.



Reposabrazos abatible

Los reposabrazos están diseñados con una longitud y forma que facilitan la sujeción de los pacientes y el mecanismo de rotación lateral ayuda a los pacientes de edad avanzada a subir y bajar del sillón con facilidad.

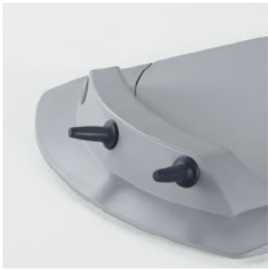

Control de palanca del sillón

El sillón dental se puede manipular completamente de manera higiénica, intuitiva y con manos libres mediante el uso del pie del operador (patente en trámite).

■ Montaje en sillón -original-



Posicionamiento ajustable del sillón

Un rango más amplio de movimientos ofrece un entorno de trabajo práctico que satisface todas las necesidades de los operadores.

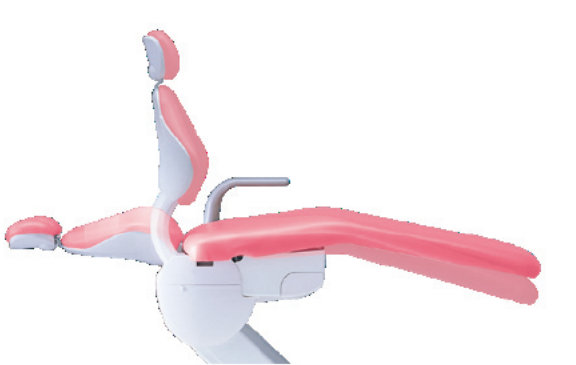

Respaldo del eje

El respaldo del eje sincronizado garantiza la comodidad óptima del paciente en todo momento. El respaldo ultradelgado facilita el acceso tanto del operador como del asistente.

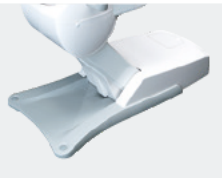

Base duradera fundida a presión

El estilo elegante de la duradera base de aluminio fundido a presión ofrece al dentista un acceso mejorado con la máxima estabilidad del sillón.



Centro de servicio

El centro de servicio integrado elimina el uso de mangueras umbilicales externas.

■ Pedestal -CLAIR-



Sillón con reposapiernas plegable

El respaldo y el sillón, delgados pero cómodos, permiten un fácil acceso a los pacientes.



Reposabrazos

El reposabrazos abatible permite que los pacientes de edad avanzada, discapacitados y en silla de ruedas suban y bajen del sillón de manera fácil y segura.



Control de palanca del sillón

Los interruptores de palanca permiten al operador posicionar al paciente de forma rápida y precisa, manteniendo las manos libres y limpias.



Respaldo del eje

El respaldo ergonómico con mecanismo de eje sostiene al paciente cómodamente y se adapta a los movimientos naturales del cuerpo del paciente.

Control intuitivo - tecnología en la que puede confiar

Tipo E Panel de control de tipo eléctrico



- | | | | |
|--|--|--|--------------------------------------|
| 1 Indicador de encendido | 5 Interruptor de ajuste de velocidad del micromotor | 9 Interruptor decreciente | 13 Interruptor de llenador de vasos |
| 2 Indicador de bloqueo de seguridad | 6 Interruptor de control de dirección del micromotor | 10 Interruptor creciente | 14 Interruptor de descarga del tazón |
| 3 Interruptor de ENCENDIDO/APAGADO de refrigerante | 7 Interruptor de función | 11 Interruptores de modo automático del sillón | 15 Interruptor de lámpara dental |
| 4 Interruptor de luces | 8 Interruptor de almacenaje | 12 Interruptores de control manual del sillón | 16 Indicador de función |

Interruptor de función (Tipo E)

- | | | | |
|--|--|--|--|
| TIMER SET
d=START | Temporizador
Temporizador configurado para alarma. | ALARM TYPE=0 F=↓
PUSH 0 1 2 LP (3) | Sonido electrónico para temporizador
4 sonidos de temporizador electrónico para elegir. |
| Dr. NUMBER =0 ↓ | Modo de selección grupal
La posición preestablecida para el sillón y la velocidad de rotación preestablecida para el micromotor se pueden configurar para 4 dentistas distintos. | M.LMT=3 STEP F=↓
(-)=3 (+)=5 STEP | Ajuste de la velocidad máxima del micromotor (opcional)
La velocidad máxima de rotación del micromotor se puede seleccionar en 3 pasos o 5 pasos. |
| FLUSH OUT F=↓
WITHOUT | Sistema de descarga
El tipo E está disponible con un sistema de descarga de corta y larga duración. | SPRAY=4MODE F=↓
(-)=2 (+)=4 MODE | Interruptor de ENCENDIDO/APAGADO de refrigerante
Al utilizar el o los micromotores, se puede seleccionar el modo 2 o 4 de refrigerante mediante la configuración de selección de modo.setup. |
| Beep=ON F=↓
(-)=OFF (+)=ON | Panel de control de ENCENDIDO/APAGADO del sonido
El sonido se puede desactivar. | B*V=LINK F=E
(-)=IND (+)=LINK | Llenador de vasos y descarga del tazón
Seleccione el llenador de vasos y el enjuague del tazón para que funcionen juntos o de forma independiente. |
| LP.MODE=HOLD F=↓
(-)=FOOT(+) =HOLD | Modo de iluminación de la pieza de mano de fibra óptica (opcional)
Se puede elegir el modo de iluminación de la pieza de mano. | | |

Indicador digital (tipo E)

- | | | | |
|---------------------------------|---|----------------------------------|---|
| No1 SET1 100
10000rpm | Modo micromotor
La velocidad de rotación del micromotor se puede seleccionar deslizando el pedal del controlador hacia la derecha o hacia la izquierda. | No4 SCALING
■■■■■■■■■■ | Modo escalador
Es fácil confirmar qué modo de escalado se ha seleccionado (escalado, final, perio). |
|---------------------------------|---|----------------------------------|---|

Tipo A Panel de control de tipo de aire

Los interruptores de membrana para los controles del sillón y otras funciones necesarias están claramente situados en el panel de control de la mesa del operador.

- 1 Interruptores de modo automático del sillón
- 2 Interruptores de control manual del sillón
- 3 Interruptor de descarga del tazón
- 4 Interruptor de llenador de vasos

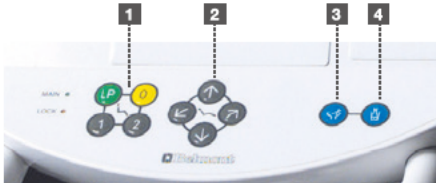

Unidad



Escupidera integrada

La escupidera integrada de gran durabilidad crea un entorno atractivo y aséptico para el paciente y la superficie lisa facilita su limpieza. El recipiente de vidrio desmontable es duradero, transparente y fácil de limpiar.



Mesa del operador

Se incorpora el portainstrumentos con un sistema de primera prioridad*, la mesa del operador es ajustable tanto vertical como horizontalmente para brindar un posicionamiento óptimo.

*disponible solo para el tipo E



Consola del asistente

La consola del asistente incluye una jeringa de 3 vías, tubos de aspiración y eyector de saliva, e interruptores de membrana de fácil limpieza para controlar los movimientos de la silla, el enjuague de la escupidera y el llenado de vasos.



Control con pedal

A2 (control de instrumentos de aire, encendido/apagado de agua y aire de barrido) para el tipo A. SE (control de instrumentos de aire, encendido/apagado de agua, aire de barrido y control de motor/escalador eléctrico) para el tipo E. El control de pedal con manilla está disponible como opcional.

Luz



LÁMPARA EURUS LIGHT

EURUS LIGHT proporciona activación por sensor, intensidad sin escalones entre 3.000 lx y 28.000 lx y reproduce la luz natural con una capacidad de rendimiento de color altamente funcional.



LUZ LED 900

La luz LED 900 proporciona activación por sensor, intensidad sin escalones entre 4.000 lx y 35.500 lx, rotación fluida de tres ejes y patrón de luz clara con alta capacidad de rendimiento de color.



LUZ LED 300

La luz de 300 LED proporciona activación por sensor, intensidad sin escalones entre 3100 lx y 28000 lx, rotación de tres ejes y patrón de luz clara.

Dispensador de instrumentos

Portainstrumentos



Tipo A



Tipo E

Ubicación



Tipo E

Bastidor



Con panel de control lateral izquierdo opcional para el tipo E



Tipo A



Tipo E

Variación

Las opciones de aire y eléctrico en la amplia gama de sistemas dispensadores significan que cualquier consulta u hospital puede cumplir con sus requisitos exactos.

Unidad de doctor	Portainstrumentos	Ubicación	Bastidor
Sobre el paciente	A-E	E	A-E
Carro	A-E	E	-

A = Tipo aire E = Tipo eléctrico

Opciones y accesorios



Visor de película de tamaño panorámico



Visor de películas de tamaño dental



Soporte de monitor de pantalla plana (no incluye monitor)



Brazo de soporte auxiliar con engranaje de trinquete



Bandeja de enjuague

CLESTA II Opciones y accesorios

● Estándar | ○ Seleccionable | - No disponible

Sillón	Montaje en sillón (TIPO EURUS)	Montaje en sillón (original)	Pedestal
Cabezal de doble articulación	●	○	○
Cabezal electrónico	-	-	○
Reposabrazos solo en lado izquierdo (fijo)	-	●	-
Reposabrazos a ambos lados, lado izquierdo fijo y lado derecho abatible	●	○	●
Interruptor de pedal de 8 posiciones (manual/automático)	-	●	-
Interruptor de palanca integrado (2 controles, interruptor de silla de modo manual y automático)	○	-	-
Interruptor de palanca integrado (3 controles, interruptor de silla de modo manual y automático y cabezal electrónico)	-	-	○

Elemento de dentista	Tipo de aire	Tipo eléctrico
Interruptor de membrana (sillón automático/manual, llenador de vasos, descarga del tazón, luz de la pieza de mano)	●	-
Interruptor de membrana (sillón automático/manual, llenador de vasos, descarga del tazón, luz de la pieza de mano, pieza de mano [lámpara dental] adicional)	-	●
Mesa de operador grande con alfombrilla de silicona	●	●
Mesa de operador de tamaño pequeño con alfombrilla de silicona	○	○
Pedal A2	●	-
Pedal SE	-	●
Pedal de control combinado	○	○
Jeringa de 3 vías	○	○
Jeringa de 6 vías	-	○
Manguera de turbina de 4 vías Midwest	○	○
Micromotor eléctrico	○	○
Escalador eléctrico	○	○

Elemento de auxiliar	
Brazo auxiliar de tipo estándar	○
Brazo auxiliar con engranaje de trinquete	○
Jeringa de 3 vías	○
Luz de fotocurado	○

Luz	
LÁMPARA EURUS LIGHT	○
LUZ LED 900	○
LUZ LED 300	○

Cuerpo de la unidad	
Llenador de vasos y descarga del tazón con temporizador eléctrico	○
Llenador de vasos y descarga del tazón con sensor	○
Escupidera giratoria	○
Escupidera de vidrio coloreado (azul, verde, rosa) / porcelana blanca	○
Calentador de agua	○
Sistema de desinfección de agua	○
Sistema de agua limpia	○
Separador	○
Sistema de descarga con bandeja de enjuague	○
Soporte de monitor	○
Caja de conexiones separada	○

Variaciones de color

■ TIPO EURUS [Con y sin costuras]



Con costura [Celeste]



Sin costura [Celeste]

Color cálido	Rosa coral / ES20	Rosa claro / ES30	Beige / ES21	Camello / ES14	Burdeos / ES12	Negro / ES8
Color frío	Azul menta / ES5	Azul índigo / ES25	Azul claro / ES16	Morado / ES26	Gris claro / ES33	Gris azulado / ES28
Color tierra	Rosa / ES34	Malva / ES27	Bosque / ES31	Azul Aldo / ES23	Gris ceniza / ES32	Chocolate / ES11
Color vitamina	Rojo escarlata / ES24	Mandarina / ES22	Amarillo limón / ES2	Amarillo Verde / ES18	Celeste / ES7	Azul / ES29

■ CLAIR / original [Sin costuras]



Sin costuras -original- [Mandarina]

Color cálido	Rosa coral / ES20	Rosa claro / ES30	Beige / ES21	Camello / ES14	Burdeos / ES12	Negro / ES8
Color frío	Azul menta / ES5	Azul índigo / ES25	Azul claro / ES16	Morado / ES26	Gris claro / ES33	Gris azulado / ES28
Color tierra	Rosa / ES34	Malva / ES27	Bosque / ES31	Azul Aldo / ES23	Gris ceniza / ES32	Chocolate / ES11
Color vitamina	Rojo escarlata / ES24	Mandarina / ES22	Amarillo limón / ES2	Amarillo Verde / ES18	Celeste / ES7	Azul / ES29

■ EURUS TYPE [Luxury]



Luxury [Granate]

Negro / SH1	Azul oscuro / SH9	Granate / SH7	Verde Inglaterra / SH18	Naranja / SH22
Camello / SH10	Ocre / SH6	Marfil / SH15		

■ CLAIR / original [Luxury]



Luxury -original- [Azul oscuro]

Negro / SH1	Azul oscuro / SH9	Granate / SH7	Verde Inglaterra / SH18	Naranja / SH22
Camello / SH10	Ocre / SH6	Marfil / SH15		